LAZY MIKE ART
ALEXANDER KUTOVOI

Lazy Mike
+79686466474
instagram: lazymike.art

For full details and larger images, please see the end of this document.

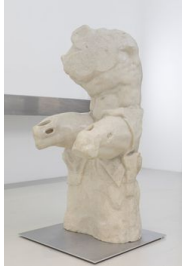

Alexander Kutovoi
Lucabantes, 2021
3D print, marble casting
160 x 80 x 80 cm
Edition of 3
(KUT-00022)

View detail

Alexander Kutovoi
Timonipiliu, 2020
3D print, marble casting
60 x 36 x 30 cm
23 5/8 x 14 1/8 x 11 3/4 in
Edition of 3
(KUT-00014)

View detail

Alexander Kutovoi
Atherma, 2021
Aluminum
33 x 40 x 26 cm
Edition of 3 + 1 AP
(KUT-00024)

View detail

Alexander Kutovoi
Atherma, 2021
Patinated bronze
25 x 29 x 23 cm
9 27/32 x 11 27/64 x 9 1/16 in
Edition of 3 plus 1 artist's proof
(KUT-00018)

View detail

Alexander Kutovoi
Untitled, 2021
Patinated bronze
26 x 30 x 23 cm
10 15/64 x 11 13/16 x 9 1/16 in
Edition of 3 plus 1 artist's proof
(KUT-00019)

View detail

Alexander Kutovoi
Monolukos, 2021
Patinated bronze
26 x 25 x 25 cm
10 15/64 x 9 27/32 x 9 27/32 in
Edition of 3 plus 1 artist's proof
(KUT-00020)

View detail

Alexander Kutovoi
Untitled, 2019
patinated bronze
36 x 43 x 14 cm
14 1/8 x 16 7/8 x 5 1/2 in
Edition of 3 + 1 AP
(KUT-00012)

View detail

Alexander Kutovoi
World Champions (Marx), 2016
clay model, plaster cast, leather
49 x 52 x 58 cm
19 1/4 x 20 1/2 x 22 7/8 in
(KUT-00016)

View detail

Alexander Kutovoi
World Champions (Lenin), 2016
clay model, plaster cast, leather
45 x 36 x 47 cm
17 3/4 x 14 1/8 x 18 1/2 in
(KUT-00017)

View detail

ALEXANDER KUTOVOI
Lucabantes, 2021

3D print, marble casting
160 x 80 x 80 cm
Edition of 3
(KUT-00022)

ALEXANDER KUTOVOI
Timonipiliu, 2020

3D print, marble casting
60 x 36 x 30 cm
23 5/8 x 14 1/8 x 11 3/4 in
Edition of 3
(KUT-00014)

ALEXANDER KUTOVOI
Atherma, 2021

Aluminum
33 x 40 x 26 cm
Edition of 3 + 1 AP
(KUT-00024)

ALEXANDER KUTOVOI
Atherma, 2021

Patinated bronze
25 x 29 x 23 cm
9 27/32 x 11 27/64 x 9 1/16 in
Edition of 3 plus 1 artist's proof
(KUT-00018)

ALEXANDER KUTOVOI
Untitled, 2021

Patinated bronze
26 x 30 x 23 cm
10 15/64 x 11 13/16 x 9 1/16 in
Edition of 3 plus 1 artist's proof
(KUT-00019)

ALEXANDER KUTOVOI
Monolukos, 2021

Patinated bronze
26 x 25 x 25 cm
10 15/64 x 9 27/32 x 9 27/32 in
Edition of 3 plus 1 artist's proof
(KUT-00020)

ALEXANDER KUTOVOI
Untitled, 2019

patinated bronze
36 x 43 x 14 cm
14 1/8 x 16 7/8 x 5 1/2 in
Edition of 3 + 1 AP
(KUT-00012)

ALEXANDER KUTOVOI
World Champions (Marx), 2016

clay model, plaster cast, leather
49 x 52 x 58 cm
19 1/4 x 20 1/2 x 22 7/8 in
(KUT-00016)

ALEXANDER KUTOVOI
World Champions (Lenin), 2016

clay model, plaster cast, leather
45 x 36 x 47 cm
17 3/4 x 14 1/8 x 18 1/2 in
(KUT-00017)

Персональные выставки:

2021
Bulky Biceps Trying To Fly. Рекорд, Нижний Новгород, Россия.Bulky Biceps Trying To Fly. Lazy Mike. Москва, Россия

2020 Bulky Biceps. Международная ярмарка Cosmoscow, стенд Д8. Москва, Россия

2018 Механическая рука. Музей Вадима Сидура. Москва, Россия

2017 Хорошего человека трудно найти (совместно с Сергеем Братковым). Мистецький Арсенал. Киев, Украина

В вещи влей. Галерея «Риджина». Москва, Россия

2016 Метамеханика. ЦТИ «Фабрика». Москва, Россия

2015 В отсутствии. ЦТИ «Фабрика». Москва, Россия

2013 Разговор, Национальная академия изобразительного искусства архитектуры. Киев,Украина

Субъект. Скульптура, мастерская художника. Москва, Россия

2012 Мастерская. Национальная академия изобразительного искусства и архитектуры, Киев, Украина

Избранные групповые выставки:
2021 Выставка номинантов 2-й Московской Арт Премии, Зарядье. Москва, Россия
Выставка номинантов премии Анатолия Зверева, ЦСИ "Винзавод". Москва, Россия

2020 Выставка номинантов 1-й Московской Арт Премии, Зарядье. Москва, Россия

2019 sans (t)rêve et sans merci, пространство Cube. Москва, Россия

Будь осторожен с этим топором, Юджин. Культурное пространство «Акт». Киев, Украина

Учебная тревога. ЦСИ «Винзавод». Москва, Россия

2018 Academiae Biennial. Франценсфест, Южный Тироль, Италия

Тестовая группа. Дипломная выставка студентов школы Родченко. Фонд культуры «Екатерина». Москва, Россия

10-я Ливерпульская биеннале «Прекрасный мир, где ты?». Совместно с Таус Махачевой. Ливерпуль, Великобритания

2017 Versus. Pinchuk Art center. Киев, Украина

2016 Простое равенство = внутренний модернизм. Выставочный зал ГРАУНД Песчаная. Москва, Россия

Футбол-хоккей. ЦСИ «Винзавод», Москва, Россия

Город художникам - художники городу. Музей Москвы. Москва, Россия

2015 Ниоткуда с любовью (совместно с Сергеем Братковым). Параллельный проект VI

Московской Биеннале Современного Искусства, ВДНХ. Москва, Россия

Смерть модернизма в России (совместно с А. Осмоловским). Основной проект VI Московской Биеннале Современного искусства, ВДНХ. Москва, Россия

Фестиваль современного искусства «Форма». Москва, Россия

2014 Ночь в музее, Государственный Дарвиновский музей. Москва, Россия

Прочее:

2019 оформление номера журнала ДИ «Постпост-мета-нео».